PROFESOR
SANGWON CHUN
A
D
A

DRRRR-

SAAT ITU,

TOTAL ADA LIMA PASIEN

YANG DILIMPAHKAN SEON PADA PROFESOR CHUN.

SALAH SATU DARI MEREKA

ADALAH SANG PENGANCAM.

PENANGANAN DENGAN OBAT BAGI GANGGUAN TIDUR.

BUKAN PASIEN YANG INI.

KETIDAKMAMPUAN BELAJAR YANG DISEBABKAN OLEH KECEMASAN ATAS PERPISAHAN.

BISA SAJA DIA, TAPI PROFILE-NYA TIDAK COCOK.

* PERANCANG FONT

MELIHAT KAU BICARA
ANGKU DI TV. AKHIRNYA P
KAU MEMPERLAKUKA
PERTI SEORANG GI
SEPERTINYA KAU TIDAK IN
SIAPA

DITELANTARKAN OLEH ORANGTUA SEJAK KECIL.
MEMILIKI KEBENCIAN KUAT TERUTAMA TERHADAP IBUNYA.
TAK PUNYA KENANGAN KEKERASAN FISIK DARI ORANGTUANYA.

TERUS DIPERLAKUKAN SEPERTI BUANGAN SAMPAI SMA.

TERPAPAR KEKERASAN FISIK.

DIA MERASA SEMUA ORANG MEMBENCINYA.

[PARANOIA.]

KOMUNIKASI BISA TERJALIN BAIK DENGAN SI PASIEN.

...SANG PASIEN SEPERTINYA MEMBENTUK KEPERCAYAAN TINGGI PADA KONSELORNYA.

DARI GEJALA YANG DIDAPNYA, MUNGKIN SAJA KONDISI INI

AKU INGIN MEMBANTUNYA JADI LEBIH BAIK

INI AKHIR CATATAN YANG DITULIS SEON SEBELUM DIA PERGI KE AMERIKA.

SETELAH ITU, YANG ADA ADALAH CATATAN DARI PROFESOR CHUN.

SAAT ITU SEON BELUM BERPENGALAMAN

KETERIKATAN KUAT PADA KONSELOR YANG SEBELUMNYA MENJADI HALANGAN UNTUK KONSELING

JADI DIA GAGAL MEMBUAT JARAK YANG CUKUP DENGAN SANG PASIEN.

[BERULANG KALI MENGATAKAN DIA TAKKAN MENGECEWAKAN KEYAKINAN DAN HARAPAN KONSELOR LAMANYA.]

[KELEKATAN PASIEN PADANYA KINI DIPERTIMBANGKAN UNTUK DIPAKAI JUGA DALAM KONSELING.]

[PROGNOSIS FAVORABLE.]

[KELEKATAN SANG PASIEN PADANYA SEPERTINYA MENUJU ARAH YANG POSITIF.]

BAHKAN SETELAH KONSELINGNYA DENGAN SEON USAI,
PASIEN INI MEMUPUK DIRINYA DENGAN MEMBAYANGKAN HUBUNGANNYA DENGAN SEON SEBAGAI [HUBUNGAN YANG ISTIMEWA].

KINI, ALIH-ALIH MARAH ATAS DELUSI BAHWA SEON MEMBICARAKANNYA DI TV,
SI PEMERAS TEROBSESI DENGAN MEMASTIKAN APAKAH DIA MASIH [SESEORANG YANG PENTING] BAGI SEON.
KAU BUKANLAH SEORANG KONSELOR.
HIDUPKU AK
HANCUR
AKU MELIHAT KAU BICARA TENTANGKU DI TV. AKHIRNYA PUN
BAHKAN KAU MEMPERLAKUKAN AKU SEPERTI SEORANG GILA.
SEPERTINYA KAU TIDAK INGAT
SIAPA DIRIKU.
SECARA KONSISTEN DIA MENGULANG PESAN BAGI SEON UNTUK [MENGINGATNYA.]

INI BUKANLAH [KEBENCIAN]

TAPI [KELEKATAN YANG BERLEBIHAN.]

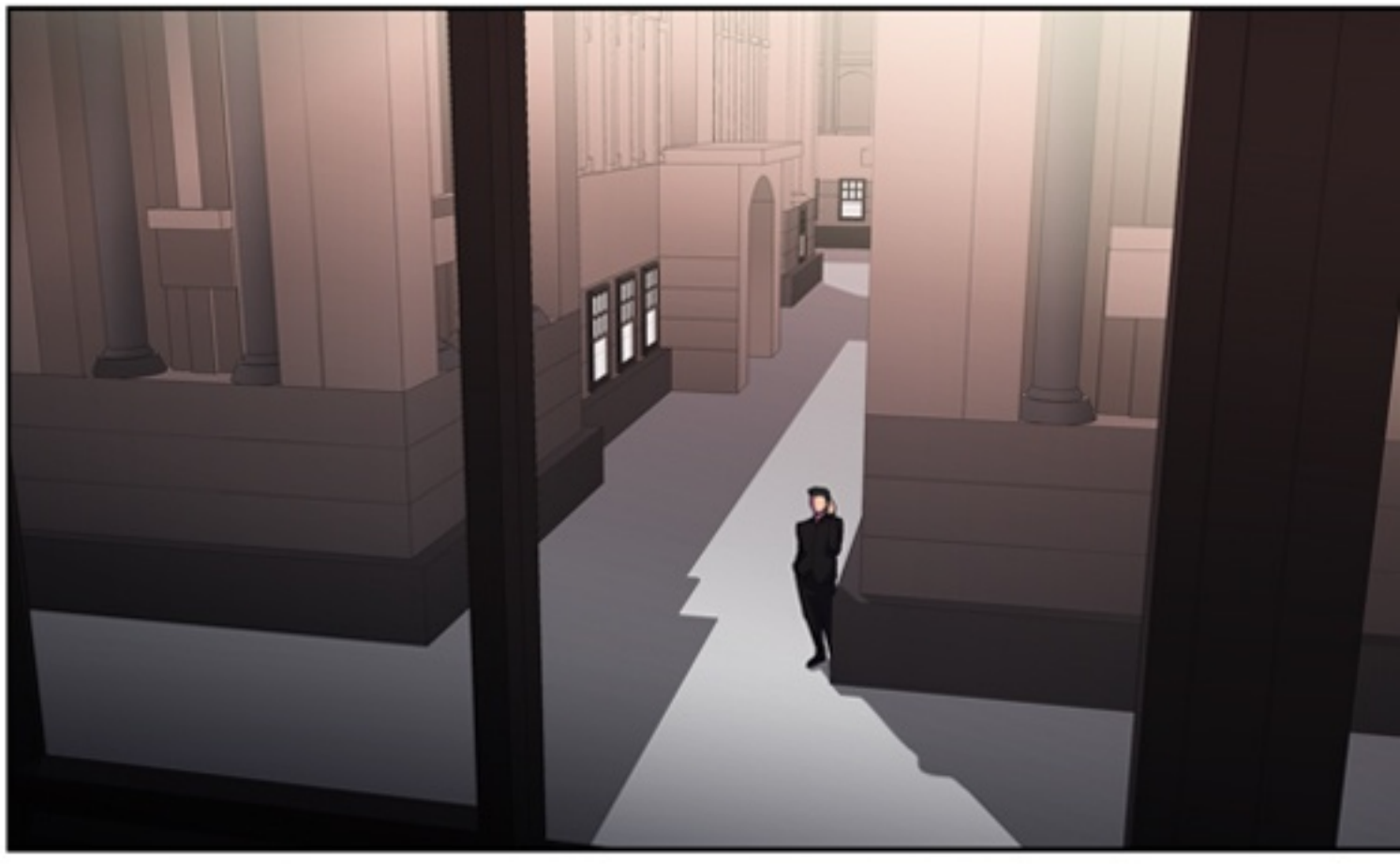

SIAPA ITU?
AKU TAK MENGENAL-NYA.

ARAH PANDANGANNYA ADALAH KE...

KANTOR KONSELING?

SEON SAAT INI SEDANG DI SANA!!

BRAKK-

NAME: SEONGGYEOM KIM

<DATA DIRI>

CHEON-SI, WONMI-GU, SANGDONG

KANTOR
KONSELING

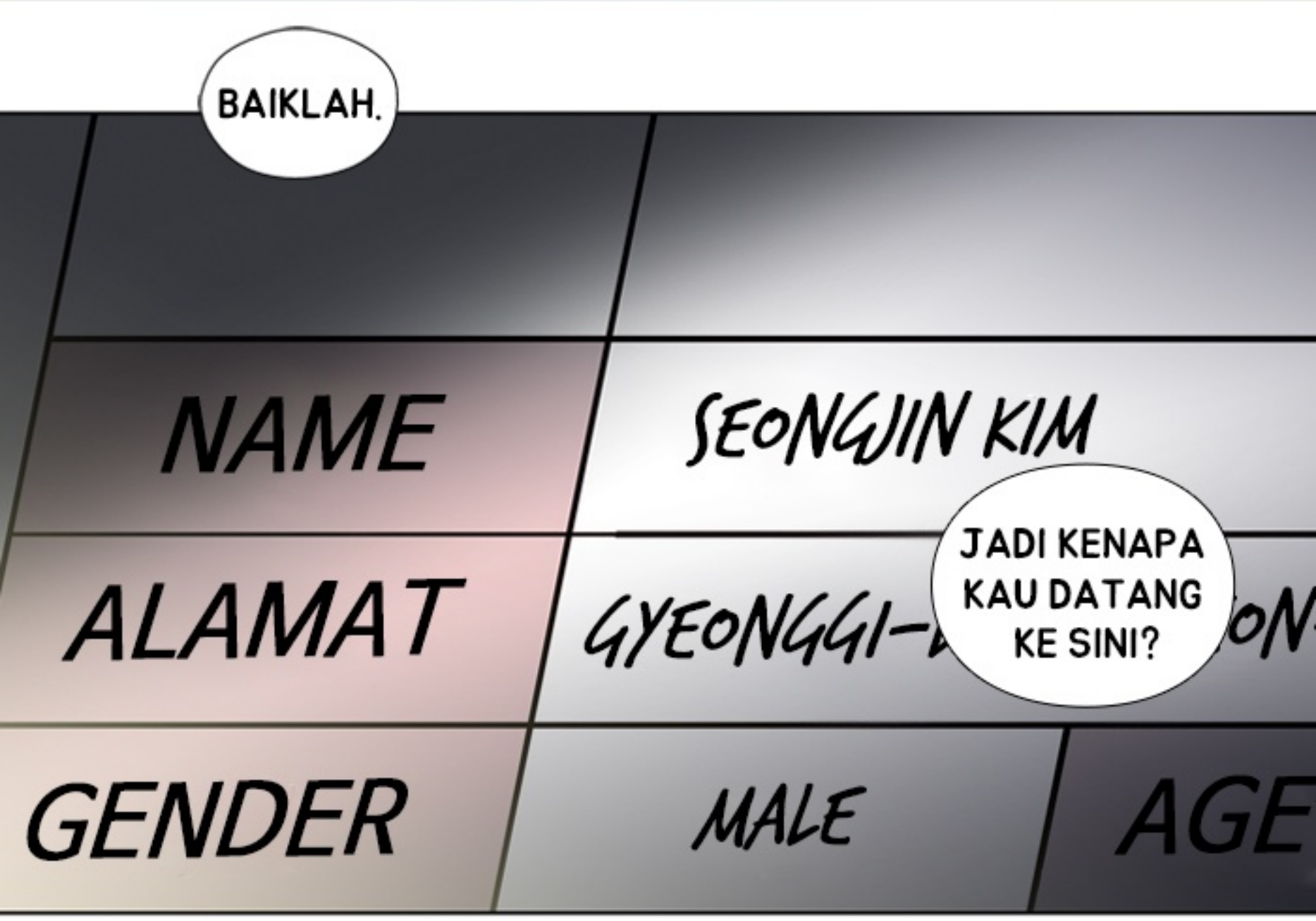
BAIKLAH.
NAME
SEONGJIN KIM
JADI KENAPA KAU DATANG KE SINI?
ALAMAT
GYEONGGI-
GENDER
MALE
AGE

SILAKAN, BICARALAH.

.....
TN. KIM?

ORANG INI...

AGAK...

...DOKTER.

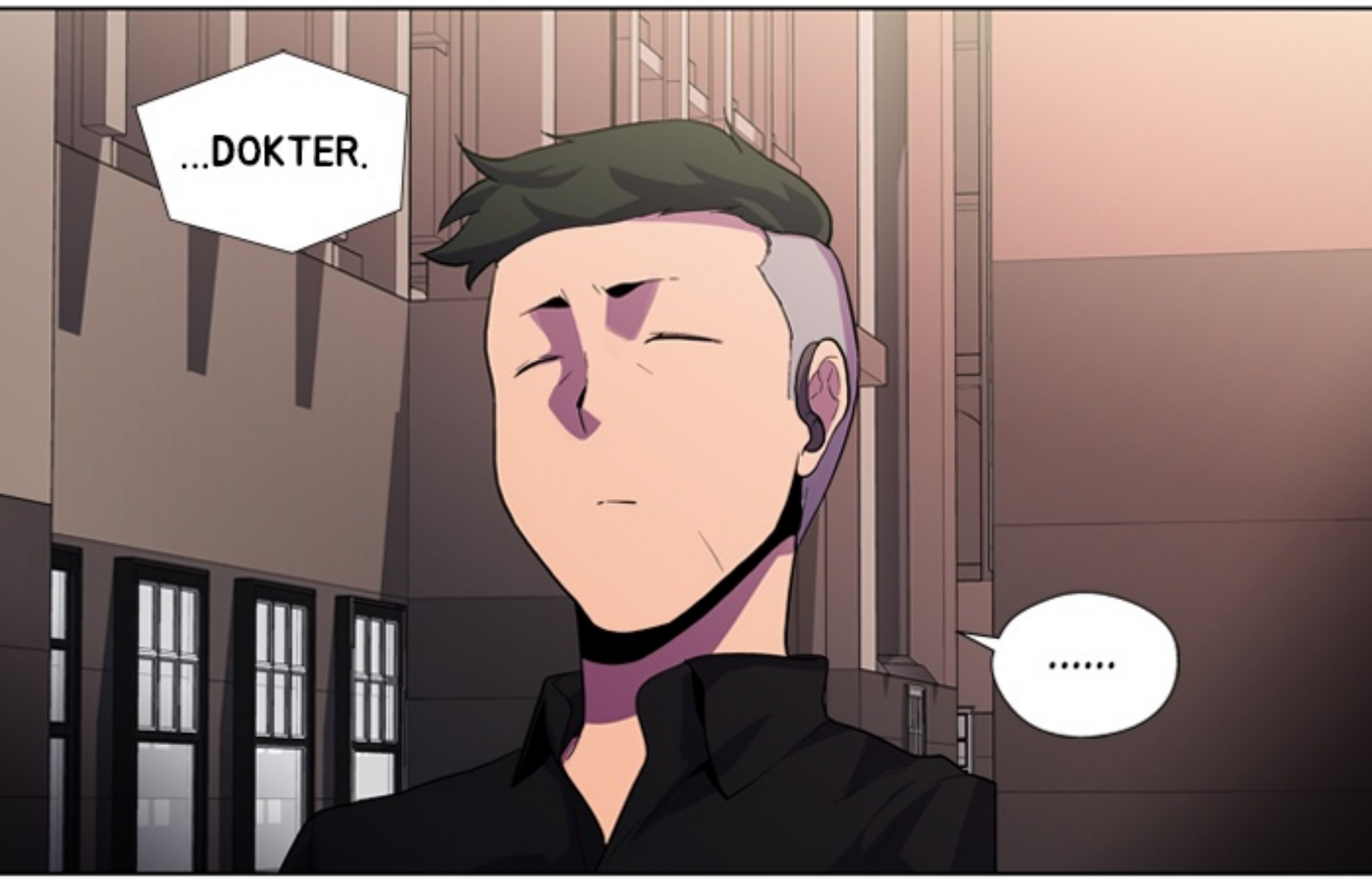
...DOKTER.
.....

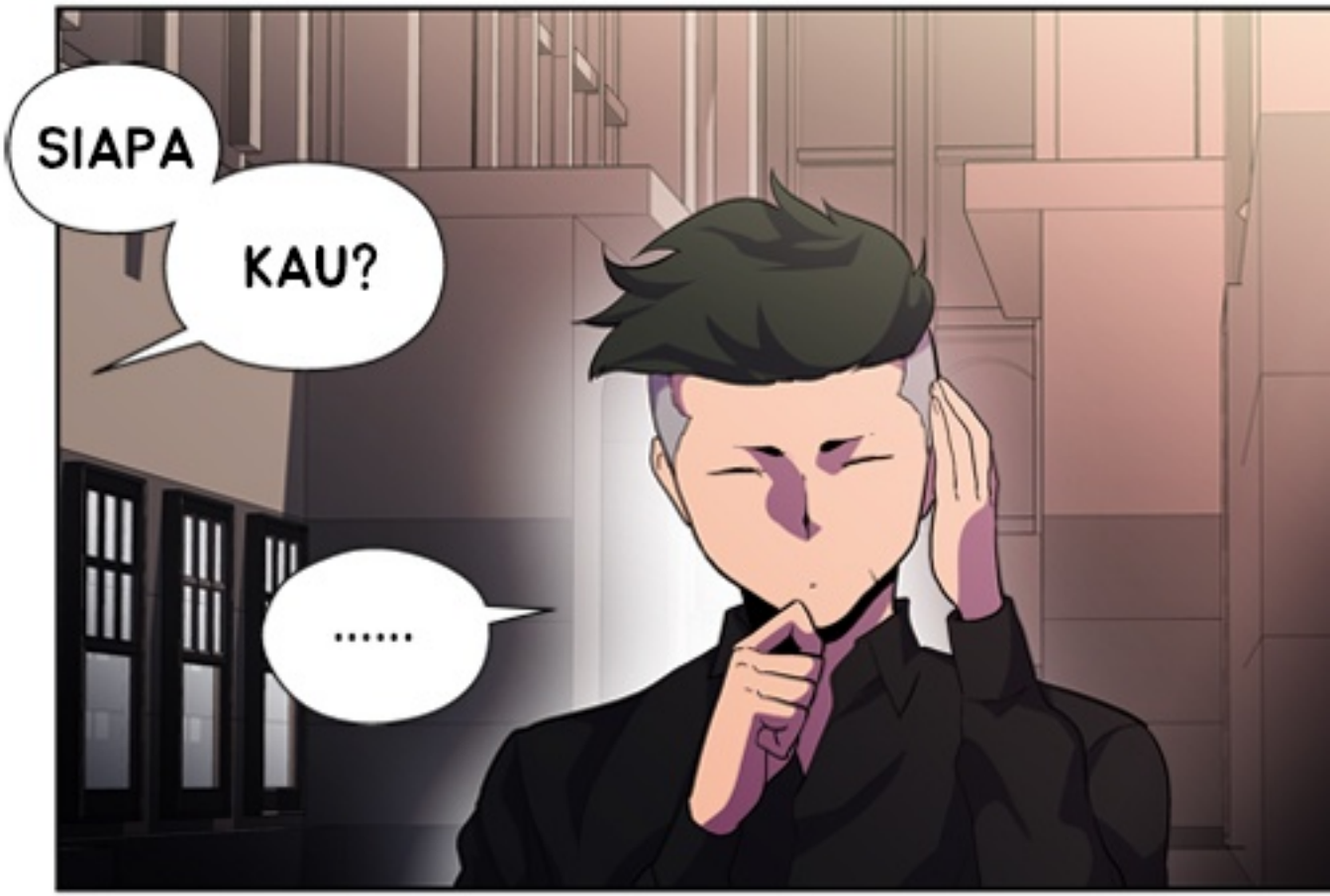
SIAPA
KAU?
.....

KRE

EEP

AKU HARUS BICARA-

BRUAGHI

NANTIKAN EPISODE AKHIR
DARI [KUMPULAN CERMIN].

JONGBEOM LEE

PENASIHAT AHLI:
[HYEONGSEOK SONG]
(MENYANDANG GELAR PHD UNTUK ILMU PSIKOLOGI,
KEPALA KLINIK "HEART TO HEART")

[DASIM NU]
(KEPALA "ACADEMY PSIKOLOGI DASIM NU,"
PENULIS ARTIKEL PSIKOLOGI)

[GYEONGBO SEO]
(PENGAJAR DI UNIVERSITAS YONSEI,
FAKULTAS PSIKOLOGI - S1) ET AL.